Семботь масторонь пролетариятне, пуромода марс! *Весе мастортьнэнь пролетарийтне, пурнаводо вейс!*

МОРДОВИЯНЬ КОМСОМОЛЕЦ

СЕНТЯБРТЬ 24-це шистонза 1938 КИЗОНЯ № 111 (937)

ЛИСЕНДИ: 8-це кизось, шинь йотазь

ВЛКСМ-нь Мордовской обкомонть ды Саранск ошонь комитетэнть газетаст

ВЛКСМ-нь Мордовскяй обкомть и Саранскяйнь горкомть газетасна

ЛИСИ: 8-це ие, чинь ютазь

СЕНТЯБРЯНЬ 24-це чи 1938 ИЕ № 111 (937)

Советскяй стирхне— родинать гордостец

Содаф, кодама оцю мяль шарфнесь человечестван генийсь, пролетарскяй революциянь трибунць **В. И. Ленин** ялгась одломаттнень, особенна од стирьнятнень йоткса воспитательнай работать лангс. Сон лама кизода вельф инголькиге няезе, кодама роль кармай кирдема авась, а тяка жа лувксса стирьскя, предстоящай битватнень эса.

Советскяй стирьнятне—тя родинать гордостец! Аф сави лама корхтамс синь доблесттьснон и геройстваснон колга. Стирьнятне тиендихть чудесат модать лангса, сембодонь вярьге лиендихть мельть эзга, тонафнихть управлять государствать мархта. Стирьнятне, кой-коста вятьсазь мельгаст сембе одломаттнень.

Тяфтама стирьняда лама, и пяк лама, минь Мордовскяй республикасоноконга.

Ламос аф юкстави эрзянь од стирьнять Аверькина ялгать выступлениян. Тя ульсь жольть 12-це шистонза Саранск ошень од стирьнянь конференцияса. Сон азондозе, кода сон сатсь работаса стахановскяй метотт, кода сон таргазень эсь мельганза бригадаста сембе одломаттнень и сиретнень.

Тяфтама прекраснайхть, светлайхть, мужественнайхть, минь республикасонк стирьнятнень ламосна.

Стирьнятнень йоткса эряви вишкоптемс массово-политическяй работать. Особенна кемоста тянь колга указал стирьнянь и од авань республиканскяй II-це с'ездсь. Но с'ездть решениянза эряфс республикаса йотафневихть кальдявдонга-кальдявста. Ковылкинскяй и Рыбкинскяй райоттнень эса стирень конференцияда меле, пцтай фкявок велеса стирьнятнень и од аватнень йоткса пуромкст и беседат ашельхть.

Интереснай кизефкс кеподьсь „Комсомольская правда" газетась. Именна кодамкс должен улемс советскяй стирьнясь.

Ленин и Сталин тонафтыхть одломаттнень эса, тюремс эрь цьоранять и стирьнять высокай и чистай маральнай обликонц инкса, ибо тя тюремась арси коммунизмать инкса тюремати пяльксокс. Но кой-кона комсомольскяй руководительхне нят важнейшай указаниятнень тянемс эряфс аф йотафнесазь. Тянь сюнеда минь лама вастова няйхтяма стирьнятнень ширде моральнай разложениянь фактт. Рузаевскяй районца риковскяй организацияса комсомолкась Клавдия Семочкинась йофси аф лац шарьхкодезе морально-бытовой эряфть. Сон эсь прянц вятьсы аф станя, кода эряви. Эрь щиня сур пряста ушедомок и сельме кабанзонды молемс ваденди краскаса, да и цьора мархта якамстонга, кода мярьгондихть, махть аф макссесы. Эрь илять колма мархта содафты, а политучебас аф аноклакшни, газетат и литература аф лувонды. Бирюкова ялгась (Ширингушскяй р-н.) васенда тонафнесь пцтай сембе дисциплинатнень эса отлична. И вдруг познакомился фкя аф содаф „цьора" мархта, кадозе тонафнеманц и лиссь мирьденди, а ся „цьорать" ули урьвац и иденза. Лама тяфтама фактта Ширингушскяй средняй школаса. Учительхне сянь вастс, штоба вятемс тянь каршес решительнай тюрема, синь синць тиендихть пьянай вечеринкат, коза серьгятькшнихть старшай классень эзда ученицат. Тяфтама вечер тиендсь школань директорсь Назаровсь Бирюковать ширеса, коса ульсть Бирюковать эстедонза башка нинге иля ученицат. Мордовскяй рабфаконь студенткась Наталия Еринась тонафни омбоце курсса. Аф кальдявста аделазе васенце кизонь тонафнемать, а омбоце кизоня кармась тонафнема кальдявста. Фкявок цебярь и посредственнай отметкац аш. Мес? Да сяс, што сон васень учебнай кизоть аноклакшнель уроконзонды, а тяни „аш мзярда". Кодак занятиятне аделавихть, эстакиге цьоратненди, эрь илять сонь иля цьорац.

Лама нинге тяфтама фактта, мзярда стирьнятне сянь вастс, штоба занимандамс полезнай тевса, кядьнек прянек вадендихть краскаса и знакомондайхть види и кержи ширде. Стама фактттненди эряви путомс пе.

ЛЕНИН корхнесь, што вряд ли лиси мезевок путнай ся цьоратнень и стирьнятнень эзда, конат арьсихть, што коммунистическяй обществаса удовлетворить любовнай стремлениятнень станя-жа проста, незначительна, кода симомс стакан ведь. „Стакан ведень теориясь" враждебнай. Тя грязнай, буржуазнай мораль, сон чуждай коммунистическяй идеялогияти. ЛЕНИН корхнесь, што аш кода поручадондамс сят цьоратнень и стирьнятнень надежностьснон и стойкостьснон ингса, конат разнузданна вятьсазь эсь пряснон бытса, разбозаривают эсь душевнай и физическяй вийснон, легкомысленна ваныхть любовть и семейнай эряфть лангс.

Советскяй стирьнясь должен улемс чистай, нежнай и честнай, скромнай, жизнерадостнай и серьезнай. Тяфтама стирьнясь минь странасонк почетса.

РККА-в и Военно-Морской Флоту призывда ингол е

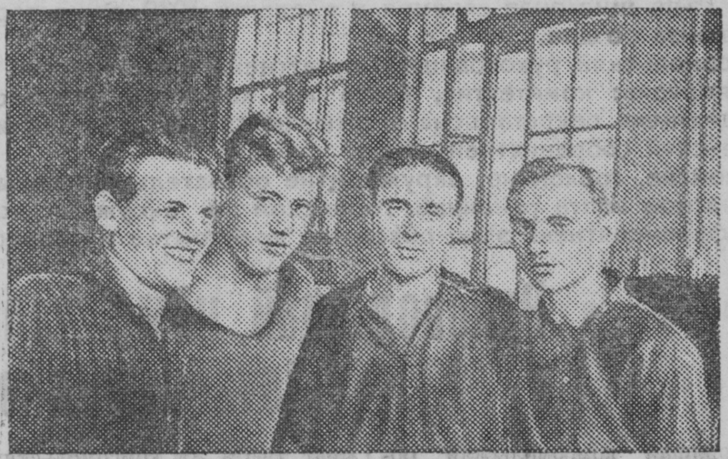

СНИМКАСА: Московскяй „Монометр" заводонь призывникне-стахановецне, конат максозь норматнень сембе обороннай значокненди. Кяржи ширеста види ширд Ново-токарнай цехонь мастерсь Д. Т. Буробин комсомолецсь, инструментальнай цехонь слесарсь комсомолецсь Г. А. Родинць, конац пяшкотькшнесы норманц 240 проц. Ремонтнай цехонь слесарсь В. З. Бажебинць, конац пяшкотькшнесы заданиянц 210 проц. и инструментальнай цехонь токарсь В. П. Володинць, конац ветекськ вельф пяшкотькшнесыне работань норманзон.

Фотось А. Иоселевичть (Союзфото) „Пресклише".

Улян стамкс, кодамкс ащихть геройхне- пограничникне

Дальне Восточнай пограничникнень Хасан эрьхкть районца боецнень образсна впечатлился лама одломаттненьди. Синь геройствасна вооружили советскяй одломаттнень вракненди непримиримостень духса, социалистическяй родинати, коммунистическяй партияти пефтема преданностень духса. Йожка велеса одломаттнень йоткса ульсть йотафтфт беседат, лувфт Хасан эрьхкть районца бойхнень колга газетнай сообщениятне. Ознакоминдамок боецнень—пограничникнень и особенна комсомолецнень геройстваснон мархта, лама одломатть макссть заявленият, коса энялдихть примамс синь ВЛКСМ-нь ряттненди. Тяфта сентябрть 12-це шистонза первичнай организацияса комсомолу ульсть примафт 4 одломатть. Комсомолу сувайхнень йоткста одломанць Ф. Н. Кижваткин ялгась эсь заявлениясонза сьормады:

— Ознакомондамок Хасан эрьхкть районца событиятнень мархта, мондине пяк впечатлились боецнень-комсомолецнень героическяй образсна, конат японскяй самурайхнень каршес тюремаса няфтсть героизмань замечательнай образецт, синь эсь оружияснон мархта меткайста, промахфтома шавсть и машфтсть японскяй самурайхнень эса. Мон йоран улемс и улян стамкс, кодамкс ащихть сят ялгатне, конат геройски чистендазь минь территорияньконь японскяй захватчикнень эзда. Кда сави, карман станя, кода и геройхне-пограничникне, шавома врагть, и машфтомс сонь ся территорияса, коста сон эцесь.

Ф. Н. Кижваткин ялгась эсь заявлениясонза выразил сембе передовой одломаттнень мяльснон и арсемаснон. Советскяй одломаттне анокт хоть тячикиге арамс счатливай родинанькон священнай границанзон ванома, и штоба врагти максомс самай сокрушительнай удар. Коммунизмать инкса мужественнай борецт одломаттнень эзда воспитандай Ленинскяй комсомольсь, коммунистическяй партиясь.

М. Сайгин.

Ковылкинань р-н.

Знакомондайхть ВКП(б)-ть историянц краткай курсонц мархта

Мордовскяй педагогическяй институтонь студенттне, профессорско-педагогическяй составсь, рабочайхне и служащайхне келиста ознакомондайхть ВКП(б)-нь историять краткай курсонц мархта. Партийнай и комсомольскяй комитеттне школаса пуроптсть 41 кружокт, коса кармайхть тонафнемонза ВКП(б)-нь историять краткай курсонц.

Институтста выделеннай 104 агитаторхт, коза выделеннайхть инь лучшай коммунисттне и комсомолецне. Агитаторхнень и пропагандисттнень йоткса регулярна йотафневихть пропсеминархт. Семинархненди руководительхс выделеннай историческяй факультетонь деканць Калдымов ялгась. Сон максси пропагандисттненди и агитаторхненди ВКП(б)-нь историять колга глубокай, теоретически обоснованнай материал.

Слушательхне оцю мяльса учихть ВКП(б)-ть историянц тонафнеманц колга Краткай курссонь учебникт, эста синь кармайхть глубокайста ВКП(б)-ть историянц тонафнемонза.

С. А. Адмакин.

Саранск.

53

Комсомольскяй руководящай органонь кочкаматнень йотафтомаснон колга

ВЛКСМ-нь ЦК-ть постановленияц

Сяс мес, лама комсомольскяй организацият аф сатомшка анокласть комитетонь, (тоса, коса аш комитетт) первичнай комсомольскяй организациянь, цеховой бюротнень, сменнай и приравненнай тейст организациянь секретарьхнень, комсоркнень и групоркнень кочкамаснонды, ВЛКСМ-нь первичнай организациятнень эзга кочкаматнень срокснон кандомс 1938 к. октябрть 15-це шинцты.

ВЛКСМ-нь первичнай организациятнень эзга выборда меле йотафтомс сембе вастова сембе районнай, городской, окружной, областной, краевой и республиканскяй комсомольскяй организациянь руководящай оргаттненди кочкамат.

Первичнай организациянь, районнай, городской окружной, областной, краевой и республиканскяй организациятнень руководящай комсомольскяй органцнон отчетснон и кочкамаснон уставамс 1938 к. октябрть 15-це шистонза сявомок и аделамс 1939 к. январть аф 25-це шидонза поздна.

Комсомольскяй руководящай оргаттнень отчетснонды путомс тяфтама порядка: комитеттне, (коса аш комитетт) комсомольскяй организациятнень секретарьсна отчитываются эсь работаснон колга комсомольскяй собраниятнень эзга;

райкомтне, горкомтне, окружкомтне обязательна отчитываются эсь работаснон колга районнай, городской и окружной комсомолонь конференциятнень эзга; обкомтне, крайкомтне и нацреспубликань ВЛКСМ-нь ЦК-тне обязательна отчитываются эсь работаснон колга областной, краевой конференцияса и комсомолонь республиканскяй с'здова.

Лувомс предстоящай кочкаматнень эса сембе комсомольскяй организациятнень важнейшай задачаснон руководящай комсомольскяй органу комсомолецнень кочкамаснон обеспеченияса, конат вполне провереннайхть народонь врагнень каршес тюремаса и способнайхть педа-пес араламс Ленинонь—Сталинонь партиять тевонц.

Выборхне должетт йотамс комсомолецнень сяда товолдонь бдительностьснон кеподемань знакть ала, одломаттнень йоткса воспитательнай работать вишкопгеманц, комсомольскяй хозяйстваса образцовай порядкань тиемать и комсомольскяй организациятнень работаснон всемернай кемокстамань знакть ала.

Руководящай комсомольскяй оргатнень кочкамаснон необходима йотафтомс большевистскяй критикать и самокритикать развертываниянц коряс и внутрисоюзнай демократиять строгай соблюдениянц коряс.

Руководящай комсомольскяй оргаттнень кочкамаснон колга инструкциять кемокстамс, отменив инструкциять, конац ульсь сяда инголе печатлаф „Комсомольскяй правдаса“ августть 23-це шистонза 1938 к.

ВЛКСМ-нь ЦК-сь.

Руководящай комсомольскяй оргаттненди кочкаматнень йотафтомаснон колга инструкциясь

1\. Руководящай комсомольскяй оргаттненди кочкаматнень йотафтомаснон пингста эряви строга руководствовандамс ВЛКСМ-нь ЦК-ть III-це пленумонц тяфтама решениянц мархта:

«Воспретить комсомольскяй органонь кочкаматнень пингста списокаса голосованиять. Голосованиять йотафтомс эрь башка кандидатурать коряс, обеспечиндамок комсомолецнень мельге неограниченнай права кандидатонь отводти и мекольдетнень критиковандамаснонды.

Установить комсомольскяй оргатнень кочкамаснон пингста, ушедомок первичнай организациянь комитетонь кочкамать эзда и аделамок ВЛКСМ-нь ЦК-ть кочкамаса, закрытай (тайнай) голосования».

2\. Закрытай (тайнай) голосованияса кочксевихть:

а) первичнай комсомольскяй организациятнень эзда районнай, ошень комсомольскяй конференциятненди делегаттне и районнай, ошень, окружной комсомольскяй организациятнень эзда областной, краевой комсомольскяй конференцияв и нацреспубликань комсомолонь с'ездтненди делегаттне;

б) первичнай комсомольскяй организациянь комитетонь членттне, секретарьхне и синь заместительсна (тоса, коса аш комитетт);

в) бюронь членттне и комсоркне (тоса, коса аш бюрот) цеховой, факультетскяй, отделенческяй, сменнай, участковай организациянь и комсомольскяй группань групоркне;

г) райкомонь, горкомонь, окружкомонь, обкомонь, крайкомонь, нацреспубликань комсомолонь ЦК-ть пленумонь членонза и ревизионнай комиссиянь членттне.

3\. Открытай голосованияса кочксевихть:

а) первичнай комсомольскяй организациянь комитетонь секретарьхне и синь заместительсна комитетонь заседанияса;

б) цеховой бюронь, сменнай, участковай, факультетскяй, отделенческяй комсомольскяй организациянь секретарьхне бюронь заседанияса;

в) райкомонь, горкомонь, окружкомонь, обкомонь, крайкомонь нацреспубликань комсомолонь ЦК-тнень секретарьсна и бюронь членттне соответствующай комитеттнень пленумснон эса.

4\. Комсомольскяй конференциянь (пуромксонь) президиумсь и лия руководящай органттне кочксевихть открытай голосованияса сняра лувксста, мзяра установил сонць конференциясь (пуромксось).

Конференциянь руководящай органттненди и одс кочкаф комсомольскяй комитетть составс могут улемс кочкафт тяфта жа комсомольскяй конференциянь делегаттне совещательнай голосонь праваса.

5\. Руководящай комсомольскяй оргаттненди кочкаматне йотафневихть соответствующай комсомольскяй комитетть и ревизионнай комиссиять отчетнай докладснон кулхцондомда и обсуждениядa и докладть коряс конференциять (пуромксть) мархта решениянь примамада меле.

Комсомольскяй оргаттнень отчетсна предварительна обсуждандакшневихть соответствующай комсомолонь комитетонь пленумнень эса.

Комсомолонь комитеттнень эса отчетнай доклаттнень предварительнай обсужденияснa аф лишандакшнесыне правада нят комитеттнень пленумонь членцнон выступать комсомольскяй пуромкснень и конференциятнень эса комсомольскяй организациять руководстванц критиковандаманц мархта.

6\. Кочкаматнень йотафтомда инголе комсомольскяй конференциясь (пуромксось) устанавливает кочкави комсомольскяй органттненди членонь и кандидатонь лувксть.

7\. Руководящай комсомольскяй органть од составозонза кандидатуратнень выдвигают делегаттне и обсуждандакшневихть синь персональна непосредственна комсомольскяй конференцияса (комсомольскяй органу башка членкс и кандидаткс).

Списканъ предварительнай составлениясь и синь обсужденияснa комсомольскяй конференциянь (пуромксонь) заседанияда башка аф нолневи.

Пуромксонь эрь участникти, конференциянь делегатти, конатнень ули мяльсна выставить тя или тона кандидатурать руководящай комсомольскяй органть составс, конференциянь (пуромксонь) президиумсь кандидатурань выдвижениять колга предложениянь максомс и тя предложениять обоснованиянц инкса максси вал.

Кандидатурань выставлениять лоткафтоманц колга предложениянь максомань случайста, конференциянь (пуромксонь) президиумсь путнесы тя предложениять конференциять (пуромксть) решениянс и открытай голосованияса решандакшневи кизефксcь — мольфтемс или лоткафтомс од кандидатурань сьормадомать.

8\. Сембе кандидатуратнень обсуждениясна, конат выдвинутайхть руководящай комсомольскяй органть составс, вятеви стама порядкаса, кода синь ульсть сьорматфт комсомольскяй конференциять (пуромксть) президиумсонза синь поступлениянснон коряс.

Кандидатуратнень персональнай обсуждениянснон пингста должен улемс обеспеченнай руководящай комсомольскяй органу выдвинутай кандидатуратнень отводонь неограниченнай правась, лиякс мярьгомс пуромксонь эрь участниксь может отводить выдвинутай кандидатурань любой количества и эрь выдвинутай кандидатурать коряс може корхтамс комсомолецень неограниченнай количества кода «за», тяфтажа и «против».

Тя или тона кандидатурать обсуждениянц лоткафтоманц колга предложениянь максомань случайста, конференциясь (пуромксcь) открытай голосованияса решандакшнесы кизефксть тя или тона кандидатурать обсуждениянц лоткафтоманц или мольфтеманц колга.

Комсомолса кочкаматнень пингста кочкамс и улемс кочкафокс руководящай комсомольскяй органу ули правац ВЛКСМ-нь эрь члент, аф ваномок сонь возрастонц лангс. Комсомольскяй конференциянь делегаттне, конатнень совещательнай голосcна и ВЛКСМ-нь членонди кандидаттнень первичнай комсомольскяй организациянь пуромкснень и районнай пуромкснень эса ули совещательнай голосонь правасна руководящай комсомольскяй оргаттненди кандидатурань обсуждениять пингста.

9\. Кандидатуратнень обсуждениядост меле, конатнень каршес максcть отвотт, эряви эрь башка случайста, открытай голосованиянь порядкаса, решандамс кизефксть сянь колга, включить или аф данный кандидатурать спискати, конанц составляет комсомольскяй конференциясь (пуромксcь) руководящай комсомольскяй оргаттненди закрытай (тайнай) голосованияса выборхнень йотафтомаснонды.

Тянь пингста эрявихть лувомс сембе голосне кода отводть инкса, станя жа и отводть каршес. Кандидатуратнень, конатнень каршес апак макст отвод, аф путневихть открытай голосованияс и сьорматкшневихть списокти закрытай голосованиять йотафтоманцты.

10\. Руководящай комсомольскяй оргаттненди кочкаматтнень йотафтомдост инголе закрытай (тайнай) голосованиянь результаттнень лувомс комсомольскяй конференциясь (пуромксcь) открытай голосованияса кочкай счетнай комиссия сняра ломаньцта, мзярста установил конференциясь (пуромксcь). Счетнай комиссиянь членттне эсь йоткссост кочкайхть счетнай комиссиянь председатель.

Голосованияда инголе счетнай комиссиянь председательсь обязан азондомс комосомольскяй конференциянь (пуромксонь) делегаттненди закрытай (тайнай) голосованиянь йотафтомать колга порядкать.

Закрытай (тайнай) голосованияда инголе счетнай комиссиясь обязан аноклaмс избирательнай ящикнень, проверямс синь и печатламс или пякстамс замокса.

11\. Руководящай комсомольскяй органонь кочкаматнень пингста закрытай (тайнай) голосованиясь эряви йотафнемс комсомольскяй конференциянь закрытай заседанияса, аньцек решающай права мархта делегаттнень присудствиясост.

12\. Решающай голосонь праваса эрь делегатсь получай кандидатурань списоконь фкя экземпляр, конатнень наметил конференциясь (пуромксcь) руководящай комсомольскяй органу. ВЛКСМ-нь членть делегатскяй мандатонц или конференцияса (пуромксса) комсомолонь членттнень присутствияснон колга списокса должен улемс отметка, што ВЛКСМ-нь членць примась участие голосованияса.

13\. Закрытай (тайнай) голосованиять пингста эрь делегатть ули правац кандидатонь списоксста зачеркивать отдельнай кандидатуратнень или прибавсемс од кандидатурань любой лувкс руководящай комсомольскяй органть составс, афваномок сянь лангс, кодама лувксста установил конференциясь (пуромксcь) кочкамс комсомольскяй органть.

14\. Голосованияда меле счетнай комиссиясь панчсесыне избирательнай ящикнень и, аф лисемок конференциянь (пуромксонь) зданиясто, лувсыне голосованиянь результаттнень, башка комсомольскяй органонь членттнень и башка комсомольскяй органонь членонди кандидатнень колга.

Счетнай комиссиясь обязан лувомс сембе голоснень, башка эрь кандидатурать коряс кода «за» и «против». Голосонь лувомда меле счетнай комиссиясь составляет протокол, коза сьормадсы голосованиянь результаттнень эрь кандидатурать колга башка, и комиссиянь сембе членттне подписывают тя протоколть.

15\. Комсомольскяй конференциянь (пуромксонь) заседанияса счетнай комиссиясь азондсыне голосованиянь результаттнень эрь кандидатурать колга башка.

Руководящай комсомольскяй органонь составти кочкафокс лувондовихть сят кандидатуратне, конат получасть голосонь большинства, но аф 50 процентта кржа. ВЛКСМ-нь сят членттнень эзда, конат решающай голос мархта ульсть конференцияса.

16\. Закрытай (тайнай) голосованиянь сембе материалхне (кандидатурань списокне, письменнай заявлениятне, голосонь лувомась и стак тов) эрявихть ванфтомс комсомольскяй оргаттнень эса секретнай документонь праваса.

ВЛКСМ-нь Центральнай Комитетсь.

РУКОВОДЯЩЕЙ КОМСОМОЛЬСКОЙ ОРГАНТНЭНЬ КОЧКАМОТНЕНЬ ЮТАВТОМАДО

ВЛКСМ-нь ЦК-нть ПОСТАНОВЛЕНИЯЗО

Сень кувалт, што ламо комсомольской организацият а сатышкасто анокставозь первичной комсомольской организациянь комитетнэнь, секретартнень (тосо, косо арасть комитетт), цеховой, сменной ды сынест приравненной организациянь бюротнень, комсоргтнэнь ды группоргтнэнь кочкамотнень ютавтомантень — ВЛКСМ-нь первичной организациятнесэ кочкамотнень ушодомань сроктнень перенести **1938 иень октябрянь 15-це чис.**

ВЛКСМ-нь первичной организациятнесэ кочкамотнень прядомадост мейле эрьва кува ютавтомс руководящей органонь кочкамот весе районной, городской, окружной, областной, краевой ды республиканской комсомольской организациятнесэ.

Первичной организациятнень, районной, городской, окружной, областной, краевой ды республиканской организациятнень отчетнэнь ды руководящей комсомольской органтнэнь кочкамотнень ушодомс 1938 иень октябрянь 15-це чистэ ды прядомс 1939 иень январень 25-це чиденть аволь седе позда.

Аравтомс руководящей комсомольской органтнэнь отчетнэнь ютавтомань истямо порядок:

первичной комсомольской организациянь комитетнэ, секретартне (тосо, косо арасть комитетт) эсь роботадост отчитываются комсомольской собраниясо;

райкомтне, горкомтне, окружкомтне эсь роботадост обязательно отчитываются комсомолонь районной, городской ды окружной конференциясо;

обкомтне, крайкомтне ды нацреспубликатнень ЛКСМ-нь ЦК-тне эсь роботадост обязательно отчитываются комсомолонь областной, краевой конференциясо ды республиканской с'ездсэ.

Ловомс весе комсомольской организациятнень важнейшей задачакс сыця кочкамотнесэ обеспечить сень, штобу руководящей комсомольской органтнэс кочкамс комсомолецт, конат педе-пев провереннойть народонь врагтнэнь каршо бороцямосонть ды способнойть педе-пев ванстомс Ленинэнь—Сталинэнь партиянь тевенть.

Кочкамотне должны ютамс комсомолецтнэнь большевистской бдительностест седе товгак кепедемань, од ломантень юткссо воспитательной роботанть виевгавтомань, комсомольской хозяйствасонть образцовой порядоконь теемань ды комсомольской организациятнень роботаст седеяк пек кемекстамонь знак ало.

Руководящей комсомольской органтнэнь кочкамотнень эряви ютавтомс большевистской критиканть ды самокритиканть келейгавтомань ды внутрисоюзной демократиянть строгой соблюдениянь основанть коряс.

Руководящей комсомольской органтнэнь кочкамотнень ютавтомань порядокто инструкциянть кемекстамс, отменить инструкциянть, кона седе икеле опубликованной „Комсомольская правда“ газетасо 1938 иень августонь 23-це чистэ.

ВЛКСМ-нь ЦК-сь.

ИНСТРУКЦИЯ РУКОВОДЯЩЕЙ КОМСОМОЛЬСКОЙ ОРГАНТНЭНЬ КОЧКАМОТНЕНЬ ЮТАВТОМАДО

1. Руководящей комсомольской органтнэнь кочкамотнень ютавтомсто эряви строго руководствоваться ВЛКСМ-нь ЦК-нь III-це пленумонь истямо решениянть коряс:

„А меремс комсомольской органтнэнь кочкамотнень пингстэ ютавтнемс спискасо голосования. Голосованиянть ютавтнемс башка эрьва кандидатуранть коряс, комсомолецтнэнень обеспечить кандидатнэнь отводонь ды сынст критиковамонь неограниченной права.

Аравтомс комсомольской органтнэнь кочкамотнень пингстэ, первичной организациянь комитетнэнь кочкамотнестэ саезь ды ВЛКСМ-нь ЦК-нть кочкамотнень прядомс, закрытой (тайной) голосования“.

2. Закрытой (тайной) голосованиясо кочкавить:

а) районной, городской комсомольской конференцияс первичной комсомольской организациятнень пельде делегатнэ ды областной, краевой комсомольской конференциятнес ды нацреспубликатнень комсомолонь с'ездтнэс районной, городской, окружной комсомольской конференциятнень пельде делегатнэ;

б) первичной комсомольской организациянь комсомольской комитетэнь члентнэ, секретартне ды сынст заместительтне (тосо, косо арась комитетт);

в) цеховой, факультетской, отделенческой, сменной, участковой организациянь бюронь члентнэ ды комсоргтнэ (тосо, косо арасть бюрот) ды комсомольской группань группоргтнэ;

г) райкомонь, горкомонь, окружкомонь, обкомонь, крайкомонь, нацреспубликань комсомолонь ЦК-нь пленумонь члентнэ ды ревизионной комиссиянь члентнэ.

3. Открытой голосованиясо кочкавить:

а) первичной комсомольской организациянь комитетэнь секретартне ды сынст заместительтне комитетэнь заседаниясо;

б) цеховой, сменной, участковой, факультетской, отделенческой комсомольской организациянь бюронь секретартне бюронь заседаниясо;

в) райкомонь, горкомонь, окружкомонь, обкомонь, крайкомонь, нацреспубликань комсомолонь ЦК-нь бюронь члентнэ ды секретартне соответствующей комитетэнь пленумсо.

4. Комсомольской конференциянь (собраниянь) президиумось ды лия руководящей органтнэ кочкавить открытой голосованиясо истямо количествасто, конань аравты сонсь конференциясь (собраниясь).

Конференциянь руководящей органтнэс ды комсомольской одс кочкавиця комитетэнь составс истяжо могут улемс кочказекс комсомольской конференциянь делегатнэ, конатне совещательной вайгелень права мартот.

5. Руководящей комсомольской органтнэнь кочкамотне ютавтовить седе мейле, кода конференциясь (собраниясь) кунсолось, толковась соответствующей комсомольской комитетэнь ды ревизионной комиссиянь отчетной докладонть ды корязонзо прими решения.

Комсомольской органтнэнь отчетнэ предварительно толковавить комсомолонь соответствующей комитетэнь пленумсо.

Комсомолонь комитетэнь пленумсо отчетной докладтнэнь предварительной толковамось а сайсынзе неть комитетнэнь пленумонь члентнэнь праваст выступать комсомольской собраниятнесэ ды конференциятнесэ комсомольской организациянь руководстванть критика марто.

6. Кочкамотнень ютавтомадо икеле комсомольской конференциясь (собраниясь) аравты кочкавиця комсомольской органонь члентнэнь ды кандидатнэнь количества.

7. Руководящей комсомольской органонь од составс кандидатуратнень, выдвигают делегатнэ ды толковавить персонально непосредственно комсомольской конференциясонть (башка башка комсомольской органонь членкс ды кандидатокс).

Спискатнень предварительной составлениянть ды сынст толковамонть аволь комсомольской конференциянь заседаниясо (собраниясо) а ютавтнемс.

Собраниянь эрьва участникентэнь, конференциянь делегатонтень, кона руководящей комсомольской органс бажи выставить те эли тона кандидатуранть, конференциянь (собраниянь) президиумось максы вал кандидатурадо предложениянть максоманзо туртов ды те предложениянть обоснованиянзо туртов.

Бути карми улеме предложения кандидатуратнень выставлениянть лоткавтомадо, конференциянь (собраниянь) президиумось те вопросонть аравтсы конференциянть (собраниянть) решенияс ды открытой голосованиясо решави вопросось—ветямс седе тов эли лоткавтомс од кандидатурань сермалеманть.

8. Весе кандидатуратнень толковамось, конатне выдвинутойть руководящей комсомольской органонть составс, ветяви се порядоксонть, кодамосо сынь ульнесть сермадозь комсомольской конференциянь (собраниянь) президиумс сынст поступлениист шкасто.

Кандидатуратнень башка-башка толковамонть пингстэ должен улемс максозь неограниченной права руководящей комсомольской органонть составс выдвинутой кандидатнэнь отводонть лангс, лиякс меремс эрьва делегатось может отводить куш зяро выдвинутой кандидатурат ды эрьва выдвинутой кандидатуранть коряс могут кортамс куш зяро комсомолецт кода „кис“, истя жо „каршо“.

Бути карми улеме предложения те эли тона кандидатуранть толковамонзо лоткавтомадо, конференциясь (собраниясь) открытой голосованиясо реши вопросонть лоткавтомс эли седе тов ютавтомс те эли тона кандидатуранть толковамонзо.

Руководящей комсомольской органонь кочкамотнень пингстэ кочкамс ды улемс кочказекс правасонть пользови ВЛКСМ-нь эрьва членэсь, сонзэ иензэ лангс апак вано.

Комсомольской конференциянь делегатнэ, конатне совещательной вайгелень права мартот ды ВЛКСМ-нь членкс кандидатнэ первичной комсомольской организациянь собраниятнесэ ды районой комсомольской собраниятнесэ руководящей комсомольской органс кандидатуратнень толковамонть пингстэ пользовить совещательной вайгелень правасо.

9. Сеть кандидатуратнень толковамодост мейле, конатнень каршо максозь отводт, эряви эрьва башка случайстэнть открытой голосованиясо решамс вопросонть сермадомс эли а сермадомс те кандидатуранть спискантень, конань комсомольской конференциясь (собраниясь) составляет руководящей комсомольской органс закрытой (тайной) голосованиясо кочкамотнень ютавтомант кис.

Текень пингстэ эрявить ловомс весе вайгельтнень кода отводонть „кис“, истяжо отводонть „каршо“.

Кандидатуратне, конатнень каршо отводт максозь арасельть, открытой голосованияс а аравтовить ды сермадовить спискантень закрытой (тайной) голосованиясо кочкамотнень ютавтомант кис.

10. Руководящей комсомольской органс кочкамотнень ютавтомадо икеле голосованиянь результатнэнь ловомант кис комсомольской конференциясь (собраниясь) открытой голосованиясо кочки счетной комиссия истямо составсо, кодамо аравты конференциясь (собраниясь). Счетной комиссиянь члентнэ кочкить счетной комиссиянь председатель.

Голосованиядо икеле счетной комиссиянь председателесь обязан комсомольской конференциянь (собраниянь) делегатнэнень толковамс закрытой (тайной) голосованиянь ютавтомань порядоконть.

Счетной комиссиясь закрытой (тайной) голосованиядо икеле обязан анокстамс избирательной ящикт ды сынст лично опечатать эли пекстамс панжомасо.

11. Руководящей комсомольской органонь кочкамотнень пингстэ закрытой (тайной) голосованиясь должен улемс ютавтозь комсомольской конференциянь закрытой заседаниясо, косо присутствуют ансяк делегатнэ, конат решающей вайгелень права мартот.

12. Решающей вайгелень права марто эрьва делегатось получи кандидатуратнень списканьвейке экземпляр, кона кандидатуратнень конференциясь (собраниясь) тешкстынзе руководящей комсомольской органс. ВЛКСМ-нь членэнть делегатской мандатсо эли конференциясо (собраниясо) комсомолонь присутствуюшей члентнэнь спискатнес должен улемс теезь отметка седе, што ВЛКСМ-нь членэсь примась участия голосованиясонть.

13. Эрьва делегатонть ули правазо закрытой (тайной) голосованиянть пингстэ кандидатнэнь спискастонть черькснемс башка кандидатурат ды руководящей комсомольской органонть составс добавлять од кандидатурат, апак

(Пезэ 4-це страницасо.)

Инструкция руководящей комсомольской органтнэнь кочкамотнень ютавтомадо

(П Е З Э)

вант сень лангс, кодамо количествасто установил конференциясь (собраниясь) кочкамс комсомольской органонть.

14. Голосованиядонть мейле счетной комиссиясь панжи избирательной ящиктнень ды, конференциянь (собраниянь) зданиястонть апак лисе, ловсынзе голосованиянь результатнэнь, башка комсомольской органонь члентнэнь ды башка комсомольской органонь членкс кандидатнэнь.

Счетной комиссиясь обязан ловомс весе вайгельтнень башка-башка эрьва кандидатурант „кис" ды „каршо".

Вайгельтнень ловомадо мейле счетной комиссиясь сермады протокол, конаньс сермадови голосованиянь результатось башка-башка эрьва кандидатурант коряс, ды комиссиянь весе члентнэ подписывают те протоколонть.

Помещечиясонть, косо юты вайгельтнень ловомась, киньгак арась правазо улемс счетной комиссиянь члентнэде башка.

15. Счетной комиссиясь комсомольской конференциянь (собраниянь) заседаниясо евтасынзе голосованиянь результатнэнь башкабашка эрьва кандидатурант коряс.

Руководящей комсомольской органонь составс кочказекс лововить кандидатуратне, конатне получасть сех ламо вайгельть, но конференциясо пресутствующей делегатнэнь, конат решающей вайгелень права мартот, пеледест аволь аламо.

16. Закрытой (тайной) голосованиянь весе материалтнэ (кандидатуратнень спискатне, письменной заявлениятне, вайгельтнень ловомась ды лият) должны вановтомс комсомольской органсо прок секретной документт.

ВЛКСМ-нь Центральной Комитетэсь.

ВЛКСМ-нь XX иетнень честьс

Покш мельсэ анокстыть ВЛКСМ-нь 20-це годовщинантень пединститутонь студентнэ. Сынь эсь ютковаст соревнуются, сайсть конкретной обязательстват.

Баркаев, Валькова, Лизина ды ламо лият сайсть обязательства—тонавтнемс ансяк отличнасто, лездамс кадовицятненень ды активной участия примамс общественной роботасо.

Баркаев ялгась, ОСО-нь организациянь председателесь, обязался анокстамс ПВХО-нь, ворошиловской стрелоконь зярыя значкистт.

Полежайкин.

Саранск.

Родинантень-авантень подаркат

Штобу достойнойстэ вастомс ВЛКСМ-нтень XX иетнень топодемантъ, Б. Березниковской средней школась тердизе соцсоревнованияс Шугуровской средней школантъ ды сайсь эсь лангозонзо обязательстват—тонавтнемс ансяк водрясто ды отличнасто, парсте тонавтнемс ВКП(б)-нь историянь краткой курсонть. Шугуровской средней школась вызовонть примизе.

ВЛКСМ-нь 20 иетнень честьс социалистической соревнованиясь вадрясто аравтозь башка тонавтницятнень юткскояк. Эрьва тонавтницясь анокстыть подаркат родинантень-авантень.

Бекшаев.

Преподавательть арасть

Чамзинкань р-н. Тонавтнемань одиенть васень чиитнестэ жо кармась неявомо, што П. Маресево велень 2 № средней школась анокстазь беряньстэ. Колмо 8-це группатнесэ овси зщо арасельть рузонь келенть, литературань, черчениянть, физкультурань коряс урокт. VII, VIII, IX ды X группатнесэ овси арасельть иностранной келенть коряс урокт. Те секс, што ронось те школантень эзь кучо сатышка преподавательть.

Арасельть ютавтозь урокт естествознаниянть коряскак. Химической приборт ды пособият овси арасть.

Кода жо арси витемс те положениянть школань директоросъ Самаров ялгась ды месть арси ронось?

Комсомолец.

Московось—СССР-нь столицась

РИСУНКАСОНТЬ: „Москва" гостиницась.
Рис. Кубеевонь фотосто (Союзфото) „Пресcклише".

ЧЕХОСЛОВАКИЯСО ПОЛОЖЕНИЯСЬ

ЧЕХОСЛОВАКИЯСО ВОЗМУЩЕНИЯНТЬ КАСОМАСЬ

Франциянь ды Англиянть ендо предательстванть ды правительствань капитуляциянть кувалт Чехословакиянь народной массатнень возмущениясь пек кассь. Виев демонстрациятнень волнась, конатне ютавтовить капитуляциянть каршо, республиканть независимостензэ ды целостностензэ ванстомант кис, юты весе масторонть келес. Прагасо демонстрациятне мольсть сентябрянь 21-це чистэ вень перть ды сентябрянь 22 це чистэ 1 час. Покш оштнэсэ Брносо, Моравска Остравасо ды лиясо демонстрировали сядот тыщат трудицят, конат вешить куроксто тердемс парламент, вешить правительстванть отставка ды вешить народонть вооружить фашистской агрессиянтень отпоронть туртов.

Сентябрянь 22-це чистэ валске марто Прагасо, Брносо, Пильзеньсэ ды зярыя лия оштнэсэ апак учне ушодовсь всеобщей политической стачка. Весе площадтнесэ ютасть бурной митингт, конат вешить неень правительстванть отставка ды од правительствань создания, кона пользовалсь бу народонть довериясо ды улевель анок республикань ванстомантень.

Вейке митингсэ выступил армиянь генеральной инспекторось Сыровы генералось, кона вастозь восторженной овациясо. Сон являтсь, между прочим, вана мезе: „Армиясь ашти ды карми аштеме Чехословакиянь границатнесэ. Возможно, што войнась маласо читнестэ кирвази. Учодо, ванстодо порядкант, минь тынк тердтядызь, народось жо, кеман, поддержит минек тердемант".

Народной движениянь под'емось касы часосто часос. Прагаяла сыть тыщат делегат трудицятнень пельде масторонть эрьва ендо.

(ТАСС).

Чехословакиянь правительствась тусь отставкас

Чехословацкой правительствась тусь отставкас. Министратнень од кабинетэнь составлениясь порученной чехословацкой армиянь генеральной инспекторонтень Сыровы генералонтень.

ТАСС.

Чехословацкой правительствань од составось

Чехословацкой од правительствась сформирован 17 ломаньстэ. Премьер-министрась генералось Сыровы теке жо шкане карми улеме военной министракс, Камил Крофта—иностранной тевтнень коряс министракс, Ян Черны—внутренней тевтнень министракс, генералось Носал—общественной роботатнень министракс ды лият.

Правительствань составсонть—чешской социалистэнь партиянь колмо член, кавто национал-демократт, аграрной партиянь вейке член, вейке социал-демократ, кото беспартийнойть ды лият. **(ТАСС).**

Фашистнэ вешить Чехословакиянть явшема

Германиянь фашистской печатесь сермады, што Судето-немецкой вопросось ней является уш второстепеннойкс ды што течень чистэ кортнематне должны улемс чехословацкой государстванть допроконь ликвидациядо. Текень марто „Франфуртер цейтунг" газетась веши, штобу те вопросось улевель решазь „икеле пелень проволочкавтомо".

Германской фашистнэ эсист планост осуществлениянть туртов тейнекшнить чехословацкой границанть лангсо провокационной столкновеният.

Сентябрянь 22-це чистэ германской войскатне ды кода тест меритъ судето-немецкой корпусонь частне тейсть налет пограничной ламо пунктнэнь лангс. Аш ды Хэб оштнэсэ фашистнэ обезоружили жандармской постнэнь ды саизь муниципалитетэнть, почтанть, телеграфонть, вокзалонть ды лия официальной зданият. Аш ды Хэб оштнэнь фактически оккупировали генлейновецэнь частне. Получазь сведеният, што генлейновецтнэ анокстыть вооруженной од выступлениятъ.

Гитлерэнь захватнической планонзо целанек поддерживает Муссолини. Сентябрянь 21-це чистэ сон евтась речь, конасонть истяжо вешсь Чехословакиянь явшемант. Пачтить куля, што римской фашистской властне алтасть максомс лезкс Польшантень ды Венгриянтень сынст планост топавтномант кис Чехословакиянь расчлененияньть коряс.

Гитлерэнь ды Муссолининь польской ды венгерской подголоскатне седеяк наглойстэ вешить Чехословакиянь расчлененияньть. Чехословацкой правительствась получась польской ды венгерской правительстватнень пельде нотат, конатнесэ вешить явомс польской ды венгерской населениятнень марто районтнэнь Чехословакиянть эйстэ. Получазь сведеният, што польской войскатне сконцентрированнойть весе чехословацко-польской границанть кувалт.

Польской правительственной газетатне ветить азаргадонь кампания Чехословакиянть каршо ды тейнить шовинистической мельть.

Сентябрянь 21-це чистэ веть Варшавасо экстренно ульнесь нолдазь правительственной сообщения, косо евтазь, што Польшась расторгнул польско-чехословацкой 1925 иень договоронть Чехословакиясо польской меньшинстванть положениядо.

(ТАСС).

Ответ. редакторонть кис **В. ВОДЯСОВ.**
Заместительсь **Н. АЛЕМАЕВ.**

Редак. адресозо: г. Саранск, Советская ул., Дом печати. Уп. Главлита № Г.—812. Зак. № 3494 г. Саранск, тип. „Красный Октябрь"